

Hausplan

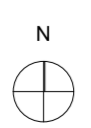

Gruppenhaus in Biel/VS		Bauherrschaft: Gemeinde 3989 Grafschaft	
Konzept		Änderungen:	
Grundriss Erdgeschoss		28.08.2014	
Mst. 1:50		29.08.2014	
		Nr. 12/419-05	
Christian Imhoff dipl. Arch. & Ing. FH/NDS Postfach 34 Binntalstrasse 3 CH - 3995 Ennen/VS Tel. 079 373 50 86			