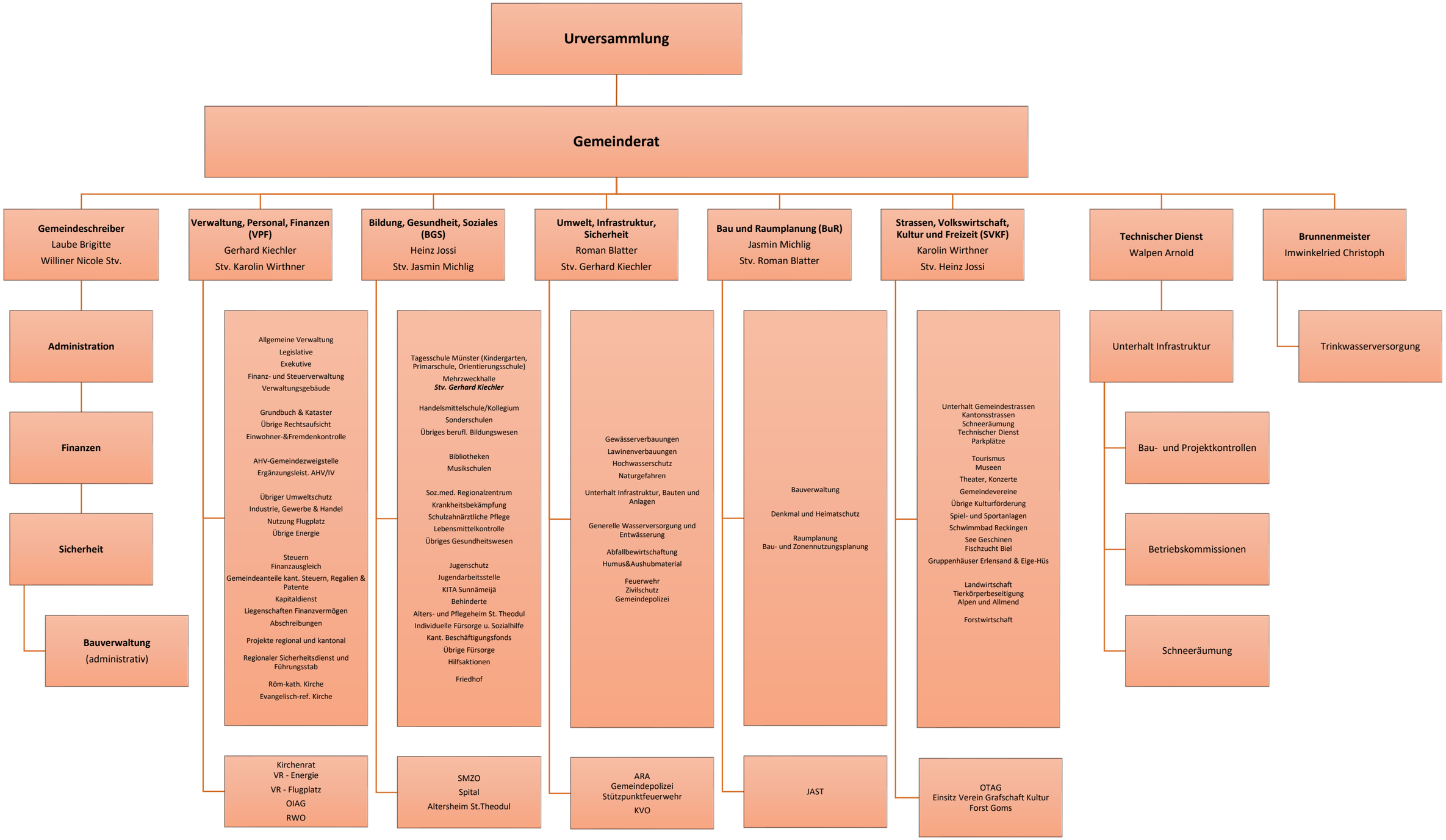
Urversammlung
Gemeinderat
Gemeindeschreiber
Laube Brigitte
Williner Nicole Stv.
Administration
Finanzen
Sicherheit
Bauverwaltung
(administrativ)
Verwaltung, Personal, Finanzen (VPF)
Gerhard Kiechler
Stv. Karolin Wirthner
Allgemeine Verwaltung
Legislative
Exekutive
Finanz- und Steuerverwaltung
Verwaltungsgebäude
Grundbuch & Kataster
Übrige Rechtsaufsicht
Einwohner-&Fremdenkontrolle
AHV-Gemeindezweigstelle
Ergänzungsleist. AHV/IV
Übriger Umweltschutz
Industrie, Gewerbe & Handel
Nutzung Flugplatz
Übrige Energie
Steuern
Finanzausgleich
Gemeindeanteile kant. Steuern, Regalien & Patente
Kapitaldienst
Liegenschaften Finanzvermögen
Abschreibungen
Projekte regional und kantonal
Regionaler Sicherheitsdienst und Führungsstab
Röm-kath. Kirche
Evangelisch-ref. Kirche
Kirchenrat
VR - Energie
VR - Flugplatz
OIAG
RWO
Bildung, Gesundheit, Soziales (BGS)
Heinz Jossi
Stv. Jasmin Michlig
Tagesschule Münster (Kindergarten, Primarschule, Orientierungsschule)
Mehrzweckhalle
Stv. Gerhard Kiechler
Handelsmittelschule/Kollegium
Sonderschulen
Übriges berufl. Bildungswesen
Bibliotheken
Musikschulen
Soz.med. Regionalzentrum
Krankheitsbekämpfung
Schulzahnärztliche Pflege
Lebensmittelkontrolle
Übriges Gesundheitswesen
Jugenschutz
Jugendarbeitsstelle
KITA Sunnämeijä
Behinderte
Alters- und Pflegeheim St. Theodul
Individuelle Fürsorge u. Sozialhilfe
Kant. Beschäftigungsfonds
Übrige Fürsorge
Hilfsaktionen
Friedhof
SMZO
Spital
Altersheim St.Theodul
Umwelt, Infrastruktur, Sicherheit
Roman Blatter
Stv. Gerhard Kiechler
Gewässerverbauungen
Lawinenverbauungen
Hochwasserschutz
Naturgefahren
Unterhalt Infrastruktur, Bauten und Anlagen
Generelle Wasserversorgung und Entwässerung
Abfallbewirtschaftung
Humus&Aushubmaterial
Feuerwehr
Zivilschutz
Gemeindepolizei
ARA
Gemeindepolizei
Stützpunktfeuerwehr
KVO
Bau und Raumplanung (BuR)
Jasmin Michlig
Stv. Roman Blatter
Bauverwaltung
Denkmal und Heimatschutz
Raumplanung
Bau- und Zonennutzungsplanung
JAST
Strassen, Volkswirtschaft, Kultur und Freizeit (SVKF)
Karolin Wirthner
Stv. Heinz Jossi
Unterhalt Gemeindestrassen
Kantonsstrassen
Schneeräumung
Technischer Dienst
Parkplätze
Tourismus
Museen
Theater, Konzerte
Gemeindevereine
Übrige Kulturförderung
Spiel- und Sportanlagen
Schwimmbad Reckingen
See Geschinen
Fischzucht Biel
Gruppenhäuser Erlensand & Eige-Hüs
Landwirtschaft
Tierkörperbeseitigung
Alpen und Allmend
Forstwirtschaft
OTAG
Einsitz Verein Grafschaft Kultur
Forst Goms
Technischer Dienst
Walpen Arnold
Unterhalt Infrastruktur
Bau- und Projektkontrollen
Betriebskommissionen
Schneeräumung
Brunnenmeister
Imwinkelried Christoph
Trinkwasserversorgung