AUCH ALS NEWSLETTER PER MAIL ERHÄLTLICH!

AKTUELLE INFOS ALS PUSH IN UNSERER GEMEINDE NEWS APP!

Infoblatt der Gemeinde Goms

Ausgabe März 2022

Infoschreiben zur Urversammlung vom 16. März 2022

Gluringen, 07. März 2022

Geschätzte Einwohner/innen und Gäste der Gemeinde Goms

Der Gemeinderat informiert Sie mit diesem Infoschreiben über die Traktanden der ausserordentlichen Urversammlung von Mittwoch, 16. März 2022 und weitere wichtige Themen, die den Gemeinderat und die Verwaltung zurzeit beschäftigen.

Im ersten Teil dieses Infoschreibens finden Sie die Erläuterungen zu den Traktanden der Urversammlung.

Der zweite Teil des Schreibens beinhaltet Informationen aus dem Gemeinderat und der Verwaltung.

Der Anhang zur Urversammlung, namentlich das Protokoll der letzten Urversammlung, sowie Informationen zum Bundeslager 2022 sind im dritten und letzten Teil dieses Schreibens abgedruckt.

Das nächste Infoschreiben der Gemeinde erscheint im Juni zur **Ur- und Burgerversammlung vom 15. Juni 2022** und im September 2022 das nächste öffentliche Infoblatt.

Der Redaktionsschluss für das Infoblatt September 2022 ist der **26. August 2022, 17.00 Uhr**. Bis zu diesem Zeitpunkt können uns Vereine, Gewerbetreibende und Tourismus-verantwortliche Inserate und Informationen, welche der Öffentlichkeit zugänglich gemacht werden sollen, zusenden.

Gerne können Sie uns Ihren Beitrag per Mail an info@gemeinde-goms.ch senden.

Gluringen, 07. März 2022
Einwohnergemeinde Goms / Burgergemeinde Goms

Gerhard Kiechler	Brigitte Laube
Gemeindepräsident	Gemeindeschreiberin

Solidarisch schützen wir uns gegenseitig durch kombinierte Schutzmassnahmen:

- Einhalten der Abstands - und Hygieneregeln
- Isolieren und Testen bei Symptomen
- Rasches Informieren von Kontaktpersonen
- COVID-Impfung
- Maskentragen in Risikosituationen

GEMEINDE GOMS

Gemeinde Goms, Furkastrasse 399, 3998 Gluringen
T +41 27 974 12 50, info@gemeinde-goms.ch, www.gemeinde-goms.ch

Die ausserordentliche Urversammlung wird einberufen auf:

Datum	**Mittwoch, 16. März 2022**
Zeit	**19.00 Uhr**
Ort	**Mehrzweckgebäude Gluringen**

Traktanden Urversammlung

1. Begrüssung
2. Wahl von zwei Stimmenzählern
3. Genehmigung Protokoll der letzten Urversammlung
4. Verkehrsreglement
   a. Anträge Verkehrsreglement
   b. Genehmigung Verkehrsreglement
5. Polizeireglement
   a. Anträge Polizeireglement
   b. Genehmigung Polizeireglement
6. Verschiedenes

Die Unterlagen zu den traktandierten Punkten (Verkehrs- und Polizeireglement, Signalisationsplan) liegen auf der Gemeinde Goms in Gluringen während den offiziellen Öffnungszeiten zur Einsichtnahme auf. Die Reglemente können zudem auf der Website der Gemeinde Goms www.gemeinde-goms.ch eingesehen werden.

Einhaltung Corona-Massnahmen

Gemäss Bundesratsentscheid vom 16. Februar 2022 besteht keine Maskenpflicht. Bei allfälligen Änderungen der vom Bundesrat oder Staatsrat erlassenen Massnahmen werden wir kurzzeitig informieren.

Fahrgelegenheit

Bitte melden Sie sich bei der Gemeindekanzlei, falls Sie über keine Fahrmöglichkeit verfügen und wir organisieren gerne den Transport.

Gluringen, 18. Februar 2022
Gemeinde Goms

Erläuterungen zu den Traktanden der Urversammlung

Die stimmfähige Bevölkerung hat die Erläuterungen zu den Traktanden der Urversammlung postalisch erhalten.

TRAKTANDUM 4+5: GENEHMIGUNG VERKEHRS- UND POLIZEIREGLEMENT

Im Infoschreiben vom 01. Dezember 2021 sowie an der Urversammlung vom 15. Dezember 2021 wurden Sie bereits umfassend über das Verkehrs- und Polizeireglement informiert. Beide Reglemente lagen vom 19. November 2021 bis 07. Januar 2022 zur öffentlichen Einsichtnahme auf.

Bis zu diesem Zeitpunkt konnten Bemerkungen hierzu angebracht und Fragen gestellt werden. Diese wären in diesem Infoschreiben beantwortet worden, jedoch sind keine Meldungen eingetroffen.

Die Reglemente sowie der zum Verkehrsreglement zugehörige Signalisationsplan liegen seit dem 18. Februar 2022 bis zur Urversammlung erneut zur öffentlichen Einsichtnahme auf (in Papierform am Schalter oder auf unserer Homepage www.gemeinde-goms.ch).

Auf Anfrage stellen wir diese auch per Mail zu oder geben Ihnen ein gedrucktes Exemplar der Reglemente am Schalter ab.

Zur Erinnerung: Der Signalisationsplan wurde im Herbst 2021 ebenfalls aufgelegt (freiwillige Auflage). Einsprachen gegen den Signalisationsplan sind erst bei der Auflage der kantonalen Kommission für Strassensignalisation KKSS möglich. Bitte beachten Sie hierzu die entsprechende Publikation in den Infokanälen der Gemeinde Goms. Die während der Auflage erhaltenen Anmerkungen konnten grösstenteils integriert werden und die definitive Version liegt nun vor. Nach Beendigung der aktuellen Auflage wird der Signalisationsplan an die KKSS zur Genehmigung zugestellt.

INFORMATIONEN

Aus dem Gemeinderat

Präsidium

Jubilare

In den letzten Monaten des vergangenen Jahres konnten wir nachfolgende Jubilare besuchen und Ihnen unsere Glückwünsche entgegenbringen:

- Am 15. Oktober 2021 konnten wir Kempf Adolf aus Reckingen zu seinem 95. Geburtstag und gleichzeitig zu seinem erfolgreichen Weltmeistertitel beim Orientierungslauf gratulieren. Sein Wille und die Lebensfreude sollen für uns alle ein Beispiel sein.
- Ida Schnydrig geniesst ihren Lebensabend im Altersheim St. Theodul in Fiesch. Sie feierte am 27. Oktober 2022 ihren 90. Geburtstag im engsten Familienkreis.
- Ebenfalls seinen 90. Geburtstag feierte Theodor Chastonay in Biel am 27. November 2021. Noch täglich ist er bei der Arbeit im Landwirtschaftsbetrieb seines Sohnes anzutreffen. Das Interesse am Dorfleben, dem Weltgeschehen und seine rüstige Erscheinung zeugen von einer positiven Lebenseinstellung.
- An Heiligabend, am 24. Dezember 2021, feierte Marie Frankiny ihren 90. Geburtstag. Die Freude über den Besuch ihrer Familie und dem Gemeinderat war eine willkommene Abwechslung in ihrem Haushalt, welchen sie noch selbst führt.

Die Möglichkeit des persönlichen Kontakts hat uns sehr gefreut. Wir wünschen den Jubilaren weiterhin gute Gesundheit und alles Gute!

Theodor Chastonay

Marie Frankiny

Adolf Kempf

Projekte

Bundeslager BuLa 2022

Nur alle 14 Jahre findet das gemeinsame Lager der Pfadibewegung Schweiz statt. Aufgrund Covid-19 musste das Lager im Jahr 2021 abgesagt bzw. auf das Folgejahr verschoben werden. Es freut uns darum umso mehr, dass es in rund vier Monaten soweit ist und das Pfadibundeslager vom 23. Juli bis 06. August 2022 in unserer Region stattfindet.

Bitte beachten Sie, dass von Mitte Juli bis Mitte August 2022 sämtliche Gemeindelokalitäten zu diesem Zweck ausgebucht sind und dementsprechend nicht vermietet werden können. Private in unseren Gemeindelokalitäten geplante Feiern müssen dementsprechend vor- oder zurückverschoben werden.

An den Informationsveranstaltungen vom Samstag, 26. März 2022 sowie Samstag, 18. Juni 2022, jeweils um 17.00 Uhr in der Mehrzweckhalle Münster, werden Sie umfassend diesbezüglich informiert (siehe Einladung in der Rubrik «Neuigkeiten aus den Vereinen / Tourismus»). Ausserdem wurde letzte Woche von den Veranstaltern ein Flyer mit weiterführenden Informationen an alle Haushaltungen verteilt. Alle weiteren Informationen, die vor dem Bundeslager von den Veranstaltern abgegeben werden, publizieren wir jeweils in den üblichen Gemeindekanälen. Eine allgemeine Informationsbroschüre vom OK BuLa 2022 und den Gemeinden soll im Juni an alle Haushalte versendet werden.

Abbruch / Rückbau Gemeinschaftshaus Geschinen

Seit anfangs Dezember 2021 liegt die Baubewilligung für den Abbruch / Rückbau des Gemeinschaftshauses in Geschinen vor. Die Arbeiten sind für Frühjahr 2022 vorgesehen.

Gemäss Burgerversammlungsentscheid vom 28. November 2019 wird die entstandene Fläche im Anschluss begrünt. Die bestehenden Parkplätze sollen erhalten bleiben.

Allgemeine Verwaltung

Hundesteuer 2022

Werte Hundehalter, wir bitten Sie, folgende Punkte betreffend die Hundesteuer genau durchzulesen und zu beachten.

Die Hundesteuer für das Jahr 2022 beträgt **CHF 120.00**.

Für jeden Hund älter als 6 Monate, dessen Besitzer oder Halter seinen Wohnsitz in der Gemeinde Goms hat, fällt eine **jährliche Hundesteuer** an.

Die Hundesteuer wird für ein **ganzes Jahr** erhoben und kann nicht entsprechend der Haltedauer des Tieres aufgeteilt werden.

Die Hundebesitzer haben bei der Gemeindekanzlei Goms folgende Dokumente einzureichen:

- ***Versicherungsausweis***
  Alle Hundehalter sind verpflichtet, eine **Haftpflichtversicherung** abzuschliessen und müssen jederzeit eine Bestätigung vorweisen können. Falls Sie diesen Nachweis bei der Gemeinde-verwaltung nicht hinterlegt haben, ist dieser unbedingt nachzuliefern. Diese Bestätigung ist jährlich zu erneuern.
- ***Kursnachweis***
  Bei Vorweisung eines **Sensibilisierungskurses** wird ein Steuernachlass von CHF 20.00 gewährt bzw. rückerstattet (Hundesteuer vergünstigt). Die Gültigkeit der Bestätigung ist jeweils auf ein Jahr beschränkt. Von der Hundesteuer befreit sind z. B Schweisshunde oder Arbeitshunde.

- ***Ausbildung neue Hundehalter***
  Gemäss angepasstem Ausführungsgesetz zum eidgenössischen Tierschutzgesetz (AGTSchG) per 01. Januar 2020 sind sämtliche Ersthundehalter, die **nach dem 1. Januar 2020** einen Hund erworben haben, verpflichtet, bei einem zugelassenen Ausbildner einen Kurs gemäss Verordnung über die Ausbildung von neuen Hundehaltern (TSchV) zu absolvieren. Die **Kursbestätigung ist bei der Gemeindekanzlei** zu hinterlegen.

Folgende Unterlagen müssen jeweils im Besitz der Gemeindeverwaltung sein:
- Identifikationsdokument
- Versicherungsnachweis
- Amicus-Registrierung
- Kursbestätigung über Ersthundehalter ab 01. Januar 2020

Baurecht Schopf Bodme
Die Husy's Freizeit und Sport GmbH ist Baurechtnehmerin der Schopfhälfte auf der Parzelle GBV 442 und nutzt die Hälfte GBV 444 (in Eigentum der Gemeinde Goms) in Bodme Blitzingen bereits seit längerem. Die Gemeinde stellt lediglich Geräte unter. Aufgrund dessen wird das Baurecht um das restliche Gebäude erweitert (Erweiterung der Parzelle 442) und bis zum Jahr 2075 erteilt.

Öffentliche Sicherheit

Zivilschutzbauten
Der Kanton hat die Gemeinden beauftragt, sämtliche Zivilschutzbauten, die in früheren Baugesuchen von Neubauten angegeben worden sind, auf deren Erstellung zu kontrollieren. Gemäss vorliegenden Baubewilligungen der letzten 30 Jahre zeigt sich zwar eine genügende Anzahl Zivilschutzplätze, jedoch wurden bei diversen Objekten – rund 300 – Plätze keine Abnahmeprotokolle erstellt. Das heisst, dass die Gemeinde theoretisch über genügend Plätze verfügt, diese aber vom kantonalen Amt nicht als realisiert betrachtet werden. Damit kann die Gemeinde verpflichtet werden, zusätzliche Zivilschutzanlagen zu erstellen. Bei grösseren Bauten wird die Pflicht zum Bau einer Zivilschutzanlage wieder aktuell.

Aus diesen Gründen hat der Gemeinderat beschlossen, die erforderlichen Nachkontrollen umgehend auszuführen. In den nächsten Monaten werden in erster Linie Schutzbauten mit mehr als 30 Plätzen kontrolliert. Die Eigentümer erhalten im Anschluss eine Mängelliste (Protokoll), welche innert einer vorgegebenen Frist zu beheben ist. Es handelt sich hierbei um eine Pflicht, welche Bestandteil der damaligen Baubewilligung war. Der Zeitpunkt des Neubaus ist deshalb nicht relevant und verjährt auch nicht. Wir danken für Ihr Verständnis und die Kooperation.

Bildung / Jugend

Umbau Schulcampus Tagesschule Münster
Während den Wintermonaten wurde der Innenausbau des Mitteltrakts vorangetrieben. Die neuen Räumlichkeiten Im Mittel-Trakt (ehemalige alte Turnhalle) sind gegen Ende März 2022 bezugsbereit. Entsprechende Fotos sind nachfolgend abgedruckt.

Dadurch kann nun die Planung der Sanierung des Orientierungsschulhauses in Angriff genommen werden. Während den Bauarbeiten können die Schülerinnen und Schüler in den neuen Klassenzimmern im OG des Mitteltrakts untergebracht werden. Zudem kann der Multifunktionsraum im EG mittels Trennwand aufgeteilt und so als zwei weitere Klassenzimmer genutzt werden.

Umbau Mitteltrakt
Tagesschule Münster

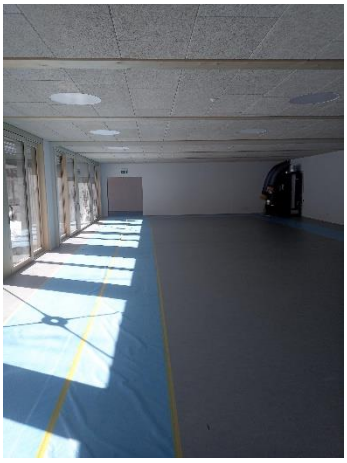

Gesundheit / Kirche / Soziales

Ambulanzdienst

Die Gemeinden Goms und Obergoms haben sich auf politischer Ebene sehr intensiv um den Erhalt der Nacht-Ambulanz für die laufende Wintersaison eingesetzt. Zusammen mit den amtierenden Grossräten und vielen Gesprächen, unter Mithilfe der Ärzteschaft, konnte der Entscheid des Staatsrats rückgängig gemacht werden. Im Moment besteht damit dieselbe Situation wie bisher. Gleichzeitig wurde vom Staatsrat mitgeteilt, dass das neue Rettungskonzept für den ganzen Kanton Wallis bis Juni 2022 dem Staatsrat durch die KWRO (Kantonale Walliser Rettungsorganisation) vorgelegt werden soll. Deshalb haben die Gemeindepräsidenten Goms / Obergoms die politische Arbeit dazu intensiviert und prüfen neben den bestehenden Gesetzen, Richtlinien und Leistungsvereinbarungen die Möglichkeiten. Dazu gehören auch Gespräche mit den Verantwortlichen der KWRO und dem zuständigen Staatsrat, Mathias Reynard, welche zum Teil schon stattgefunden haben.

Die beiden Gemeinden setzen alles daran, mit einer regulären Ambulanz während 24 Std. und an 365 Tagen den Rettungsdienst im Bezirk Goms sicher zu stellen.

Unabhängig, aber in Absprache mit den Gemeinden, hat sich eine Interessensgruppe zum Erhalt des Ambulanzdienstes gebildet. Unter dem Namen IG Ambulanz Goms wurde ein Verein zur Unterstützung der Behörden und im Interesse der Bevölkerung gegründet.

Als Mitglieder des Vorstandes wurden von der Gründungsversammlung gewählt:
- Angelo Zeiter, Präsident
- Felix Pfammatter, Vizepräsident
- Damian Imoberdorf, Kassier
- Bruno Imsand, Aktuar
- Daniel Buri, Medien
- René Imoberdorf, Alt-Ständerat, Beisitzer

Informationen über Ziel und Zweck sowie die Möglichkeit, Mitglied des Vereins zu werden, finden Sie auf unserer Homepage und in der Gemeindenews-App.

Die Mitgliedschaft steht der Bevölkerung offen und wird von den Gemeinden, welche nicht Mitglied sind, empfohlen.

Friedhofkommission

Iris Zähringer hat bis anhin in der Friedhofkommission als Vertreterin des Friedhofs Blitzingen Einsitz genommen. Sie möchte ihr Amt nun abgeben. Aus diesem Grund benötigt die Friedhof Kommission ein/e neue Vertreter/in für den Friedhof Blitzingen. In diesem Infoschreiben bedanken wir uns herzlich bei Iris für ihre jahrelange Tätigkeit und Bemühungen. Durch ihren tadellosen Einsatz zeigte sich der Friedhof stets in bestem Licht.

Des Weiteren werden Personen für die Friedhofs-Betreuung gesucht. Freiwillige können sich gerne melden. Für die Betreuung wird der Gemeindewerklohn ausbezahlt.

Bitte melden Sie sich beim zuständigen Gemeinderat, Heinz Jossi unter Tel. 079 782 69 04 oder heinz.jossi@gemeinde-goms.ch.

Verkehr/ Forststrassen

Parking

Die neuen Parkuhren wurden im letzten Jahr installiert. Gleichzeitig wurde das System digitales Parkieren über die Apps Twint, Easypark und Parkingpay aufgeschaltet. Das neue System befindet sich somit noch in der Testphase.

In der laufenden Wintersaison musste festgestellt werden, dass das Lösen von Wochenpark-bewilligungen an den Automaten und über die erwähnten Apps zwar möglich ist, jedoch

dadurch keine weiteren Parkvorgänge in anderen Zonen gestartet werden konnten. D. h., wenn in Münster bei der Schule eine Wochenbewilligung gelöst wurde, konnte beispielsweise nicht mehr auf dem Parkplatz Gluringen Dorf für einen Ausflug eine Kurzparkzeit gelöst werden.

Neu können Wochenkarten auch am Automaten oder über die App gelöst werden. Während eines laufenden Parkprozesses in einer bestimmten Zone ist es erlaubt, auch in einer anderen Zone zu parkieren, ohne dort erneut bezahlen oder sich registrieren zu müssen.

Forststrassenbewilligungen

Die Forststrassenbewilligungen können neben dem Verkauf am Schalter der Gemeinde digital über die App Parkingpay bestellt und bezahlt werden. **Vor dem 25. April 2022 werden keine Bewilligungen ausgegeben bzw. in der App genehmigt.**

Mit dem elektronischen Bezug der Bewilligungen entfällt der Weg zum Schalter wie auch das Hinterlegen der Karte auf dem Armaturenbrett. Die Applikation ist einfach zu bedienen und kann sowohl im Apple- als auch Google Play-Store heruntergeladen werden.

Die Tages- und Sonderbewilligungen gelten jeweils vom 1. Mai bis 31. Oktober. Wohnsässige erhalten die Sonderbewilligungen gebührenfrei.

Umfrage Tempo 30 Kantonsstrassen

Die Ergebnisse der Umfrage für die Einführung von Tempo 30 auf der Kantonsstrasse war lange Zeit sehr ausgeglichen. Gegen Ende des Umfragezeitraums zeigte sich jedoch vermehrt Zustimmung seitens der Befragten. Mit rund 56.82% ist die Mehrheit der Umfrageteilnehmer für die Erstellung von Tempo 30 auf der Kantonsstrasse. Die Ergebnisse der Umfrage sehen Sie in den nachfolgenden Grafiken.

Der Gemeinderat hat die Angelegenheit während mehreren Sitzungen thematisiert. Er ist zum Entschluss gekommen, dass dies zwar weiterhin geprüft werden kann, jedoch vorerst die Einführung von Tempo 30 in Lax mit den daraus resultierenden Erfahrungen zugewartet wird. Zudem findet im Moment eine schweizweite politische Diskussion dazu statt und es gab auch bereits parlamentarische Vorstösse.

Wo würden Sie Tempo 30 erstellen?

Ort	ja	eher ja	vielleicht	eher nein	nein
Selkingen	81.16%	15.94%	2.90%	-	-
Biel	81.16%	11.59%	5.80%	1.45%	-
Münster	93.24%	4.05%	1.35%	-	1.35%

Weshalb denken Sie, ist Tempo 30 auf der Kantonsstrasse sinnvoll?

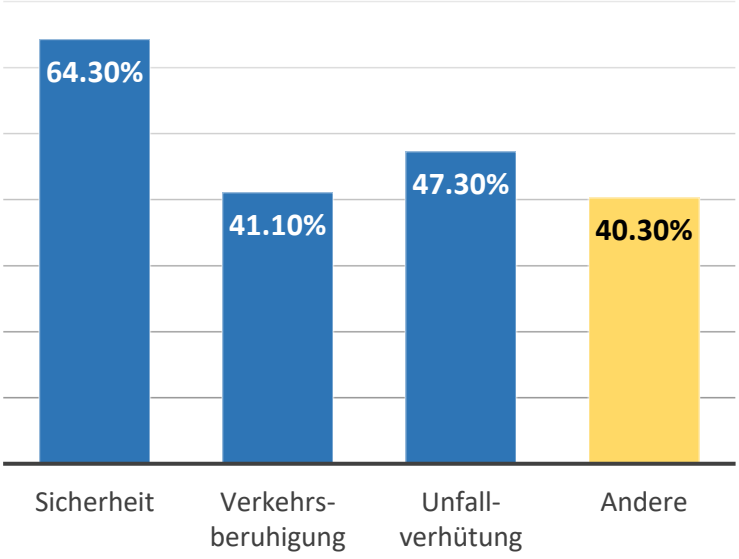

Andere:

- Nicht sinnvoll (davon rund 60%)
- Weniger Durchgangsverkehr im Sommer für Pässe-Überquerer
- Lärm im Sommer
- Umfahrungsstrasse sollte angestrebt werden
- Sinnvoll bei Schulübergang
- Weniger CO2-Ausstoss
- unnötige Wegverlängerungen
- unverhältnismässig
- Fussgänger werden leichtsinnig und es kommt zu Unfällen
- Sicherheitsgefühl für Kinder

Was denken Sie, sind die Nachteile?

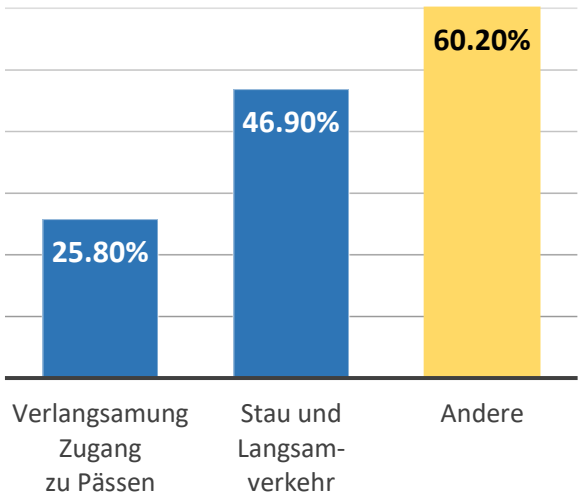

Andere:

- Keine (davon rund 40%)
- Fahrtzeit wird unnötig verlängert, Pendeln mit öV nicht möglich
- Bessere Geschwindigkeitskontrolle
- Gestresste Menschen
- Busverspätungen
- Höhere Verkehrsbelastung für Anwohner
- Umwelt- & Lärmbelastung durch Anfahren & Stoppen
- bessere Prävention durch Geschwindigkeitsradar
- Zunahme Geschwindigkeitsbussen
- Erhöhte Unfallgefahr (unachtsame Fussgänger)

Kauf Parzellen Kapellenweg (ehemals Wüär) Gluringen
Ein Teil des Kapellenwegs, welcher eine Dorferschliessungsstrasse ist, führt über drei Parzellen, die sich in Privat-Eigentum befinden. Die Gemeinde hat zur Sicherstellung des öffentlichen Durchgangs den Eigentümern ein entsprechendes Kaufangebot unterbreitet. Der Kauf konnte inzwischen abgeschlossen werden und der Weg wird in Gemeindeeigentum übertragen. Somit ist die Erschliessung der bereits bebauten und noch unbebauten Parzellen garantiert.

Sanierung Birchweg Geschinen
Der Birchweg in Geschinen wurde im Herbst 2021 saniert. Der Belag wurde vollumfänglich erneuert und die Stützmauer saniert. Kleine Anpassungsarbeiten an den Nachbarparzellen werden im Frühjahr 2022 ausgeführt.

Sanierung Jägergasse Reckingen
Die Jägergasse ab Verzweigung Wintergasse ist sanierungsbedürftig. Hinzu kommt die nötige Trennung der Oberflächenentwässerung. Aufgrund direkt angrenzender geplanter Stallumbauten zu Wohnzwecken wird mit der Sanierung bis zu deren Fertigstellung zugewartet.

Sanierung Flurstrasse Matte Münster
Die Flurstrasse Matte in Münster wird im Frühjahr 2022 durch zwei Firmen in einem Testversuch instand gestellt. Dies soll der Gemeinde die wirtschaftlichste Lösung zur Sanierung von Forst- und Feldstrassen aufzeigen.

Verbreiterung Brücke Wilerbach Blitzingen
Die von den Gemeindearbeitern vorgenommene Verbreiterung ist für das Präparieren des Winterwanderwegs notwendig und hat sich in diesem Winter bewährt.

Anpassung Dorfbeleuchtung Unterfeld / Bahnhof Münster
Im Bereich Unterfeld / Bahnhof Münster werden in diesem Sommer einige zusätzliche Beleuchtungselemente an der Bahnhofstrasse, Bereich Unnerfäld, angebracht. Zudem

müssen noch diverse Leuchten auf den neuesten Stand der Technik (LED) umgerüstet werden.

Die Gemeinde wird immer wieder auf die Möglichkeit einer nächtlichen Dimmung der Beleuchtung hingewiesen. Dies ist abhängig vom Niederspannungsnetz und dessen Verteilung. Kurz gesagt, es kann nicht ein einziger Knopf gedreht werden, um die Beleuchtung ein oder auszuschalten. Damit dies zumindest ortsweise möglich ist, müssten sehr aufwendige Investitionen getätigt werden. In Kontakt mit dem EWO (Geschinen – Gluringen) und der EnBAG (Grafschaft – Niederwald) werden wir dieses Thema aufnehmen und nach Möglichkeiten suchen.

Kehricht / Wasser / Abwasser

Entsorgungsdaten

- Die Mulden für die **Alteisensammlung** werden vom **02. bis 09. Mai 2022** deponiert.
- Die **Sonderabfall- und Elektrosammlung** findet am **Montag, 29. August 2022** statt.

Bitte beachten Sie die separaten Aushänge an den Anschlagkästen sowie die Informationen auf unserer Website www.gemeinde-goms.ch → Online-Schalter → Kehricht.

Kehrichtentsorgung

Nicht alle Haus- und Gartenabfallentsorgungsstellen sind optimal eingerichtet.
Die Kehrichtkommission hat deshalb den Auftrag, eine Harmonisierung anzustreben.
Eine Begehung im Jahr 2021 aller Haus- und Gartenabfallentsorgungsstellen hat aufgezeigt, wo die Lücken sind und welche Verbesserungen notwendig sind. Die Umsetzung zur Schliessung der Lücken und notwendigen Verbesserungen ist auf den Sommer 2022 geplant.

Plastiksammelstelle

Ab sofort stellt die Gemeinde eine Plastiksammelstelle zur Verfügung, diese befindet sich im Gebäude der Kehrichtentsorgungsstelle in Münster im Erdgeschoss (Eingang unterhalb des Gebäudes)

Die Kunststoffsammelsäcke können in der Bio Käserei bezogen werden. Demnächst werden sie auch im Volg in Reckingen und im Dorfladen in Biel zu kaufen sein.

Umzäunen Wasserleiten
Oftmals werden Wasserleiten als Tränke für das Vieh genutzt. Dies ist grundsätzlich kein Problem, jedoch beschädigen die Tiere beim Überqueren oftmals die Wasserleiten. Die landwirtschaftlichen Bewirtschafter werden hiermit gebeten, die Wasserleitungen jeweils so zu umzäunen, so dass diese von den Tieren genutzt, jedoch keine Trittschäden entstehen. Besten Dank für Ihre Mitarbeit.

Entwässerung Lische Geschinen
Aufgrund der Vorbereitungen des Bundeslagers 2022 wurden im Bereich Lische Geschinen die bestehenden Entwässerungen saniert und ein offener Graben erstellt.

ARA Goms – widerrechtliche Einleitung Inhalte Klärgruben
Die ARA Goms hat die Verbandsgemeinden informiert, dass regelmässig Inhalte von Klärgruben ins Abwasser geleitet werden. Sie weist darauf hin, dass Klärgruben von Gebäuden, die nicht an die Kanalisation angeschlossen sind, nicht in die Kanalisation entleert werden dürfen. Der Inhalt von Klärgruben muss direkt zur ARA Goms transportiert werden, wo dieser für CHF 30.00 pro Kubikmeter abgegeben werden kann.

Die Verunreinigungen führen zu erhöhten Betriebskosten und können die Anlage unter Umständen überlasten. Wir bitten Eigentümer von Klärgruben deshalb, die Entsorgungs-vorschriften unbedingt zu beachten.

Schliessen Abwasserleitungsnetz Marktgasse Reckingen
Gleichzeitig mit einer Belagserneuerung konnte rund um die Wohnbauten bei der Marktgasse Reckingen das Trennsystem eingebaut werden. Damit ist das Oberflächenwasser vom Abwasser getrennt und belastet die ARA nicht zusätzlich.

Raumplanung

Planungszonen

Um einerseits den Vorgaben des Bundesgesetzes über die Raumplanung, des kantonalen Ausführungsgesetzes sowie des kantonalen Richtplanes in Bezug auf die Dimensionierung der Bauzonen gerecht zu werden und anderseits eine erwünschte räumliche Entwicklung, unter Berücksichtigung der veränderten Ausgangslage aufgrund des neuen Bundesgesetzes über den Zweitwohnungsbau, erreichen zu können, hat die Gemeinde einen Vorentwurf für ein Raumkonzept 2020 erarbeitet. Um die Umsetzung des Raumkonzepts nicht zu präjudizieren, und aufgrund von verschiedenen Besprechungen mit der kantonalen Dienststelle, erachtete es der Gemeinderat als zielführend, für verschiedene bezüglich Orts- und Landschaftsbild empfindliche, nicht oder nur zum Teil erschlossene Bauzonen abseits der Siedlungsschwerpunkte Planungszonen zu erlassen. Innerhalb dieser Planungszonen darf nichts unternommen werden, was die Planungsabsicht beeinträchtigen könnte. In diesem Sinne stellen diese Planungszonen eine vorsorgliche Massnahme dar.
Bereits am 15. Januar 2021 wurden die ausgeschiedenen Planungszonen aufgelegt und die dabei eingereichten Einsprachen von der Gemeinde an den Staatsrat zur Beurteilung weitergeleitet.
In der Zwischenzeit hat die Dienststelle für Raumentwicklung DRE gegenüber der Gemeinde eine negative Beurteilung abgegeben. Gemäss ihrem Dafürhalten genügt der publizierte Entwurf des Siedlungsplans von Januar 2021 nicht den Anforderungen des Koordinationsblatt C1 (Dimensionierung der Bauzonen für die Wohnnutzung) des kantonalen Richtplans. Somit wurde eine Überarbeitung von der Gemeinde Goms verlangt und wurde in Verbindung mit einer Beschwerde des Bundesamts für Raumentwicklung ARE zu einem Baugesuch vom 19.05.2020 und weiteren 3 Baugesuchen in der Wohnzone

Reckingen gebracht. Ein Rückzug der Beschwerde wie auch eine positive Vormeinung zu allen heutigen und künftigen Baugesuchen steht in Abhängigkeit zu den Vorgaben gemäss des erwähnten Koordinationsblattes C1.
Der Gemeinderat vertritt klar die Interessen der Grundeigentümer und hat gegenüber der Dienststelle sein Unverständnis zum Ausdruck gebracht. Die bereits vorgesehenen Planungszonen wurden nach klaren Kriterien festgelegt und lassen sich raumplanerisch begründen. Damit nicht über das gesamte Gemeindegebiet ein Bauverbot eintritt, musste der Gemeinderat zusammen mit der Planungskommission und dem Raumplaner eine Erweiterung der Planungszonen prüfen.

Die von der Dienststelle verlangten Teilbereiche wurden teilweise übernommen und die erweiterten Planungszonen festgelegt. Es handelt sich um folgende Gebiete: Münster Kernzone B, Reckingen Löwegadme, Blitzingen Chastebiel und Niederwald Hengert. Die Eigentümer wurden per Einschreiben informiert.

Die Auflage der zusätzlichen Planungszonen ist am Freitag, 25. Februar 2022 im Amtsblatt und den Gemeindekanälen publiziert worden und ist damit rechtskräftig. Die Planungszone ist befristet und gilt für die Dauer von maximal fünf Jahren. Innert dieser Zeit soll die Zonen-Nutzungsplanung der Gemeinde der Urversammlung vorgelegt werden. Aus wichtigen Gründen kann die Planungszone von der Urversammlung um höchstens drei Jahre verlängert werden. Begründete Einsprachen gegen die Erweiterung der Planungszonen können innert 30 Tagen ab Publikation an die Gemeinde gerichtet werden.

Swisscom-Antennen
Im letzten wie auch in diesem Jahr fanden bzw. finden mehrere Auflagen für Swisscom-Antennen statt. Grundsätzlich befürwortet die Gemeinde sämtliche modernen Kommunikationsmittel und damit auch die Aufrüstung zu 5G, jedoch wünscht auch sie sich, dass das Ortsbild geschützt und somit Standorte ausserhalb der Dörfer geplant werden. Die Gemeinde wird deshalb zu den eingegangenen Baugesuchen der Swisscom in Biel und Geschinen eine negative Stellungnahme abgeben und damit die privaten Einsprecher unterstützen. Wir empfehlen der Swisscom, dem Beispiel ihres Mitbewerbers Sunrise zu folgen und die Antennen an die Masten der Höchstspannungsleitung der Swissgrid zu platzieren.

Tourismus / Gewerbe

Betriebsbewilligungen
Die Gemeinde Goms konnte in den vergangenen Monaten folgende Betriebsbewilligungen erteilen:
- Patrice Errigo, Betreiber der Fischzucht Biel, hat im November 2021 ebenfalls den Betrieb des Bahnhofbistros Station Ritz in Niederwald übernommen.
- Das Restaurant Mühle wird von Marko Merker seit längerem geführt und inzwischen konnte der Wechsel der Betriebsbewilligung vollzogen werden.
- Nicole Penndorf und Mike Ebert führen ab der Sommersaison 2022 die Erholungs- und Freizeitanlage Münster.
- Simon Weger, SEJ Landhaus AG, eröffnete im Februar 2022 die Schankstube 561 in Münster in den Räumlichkeiten des ehemaligen Hotels Diana.

Schwimmbad Reckingen

Die Sommersaison steht bald vor der Tür. Für unser idyllisches Freibad Reckingen suchen wir während der Zeit von ca. Mitte Juni bis ca. Ende August 2022 Aushilfspersonal (Kassa, Aufsicht und Unterhalt – Schwimmbrevet von Vorteil).

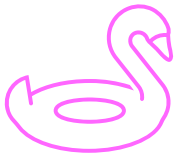

Suchst du einen abwechslungsreichen Sommerjob? Oder möchten Sie einen schönen Sommer in der freien Natur, direkt neben dem kühlen Nass geniessen?

Informationen und Bewerbungen an Gemeinde Goms, Brigitte Laube, Tel. 027 974 12 61 oder brigitte.laube@gemeinde-goms.ch.

Wanderwege

Neben dem ordentlichen Unterhalt (Querabschläge setzen, damit die Wege nicht durch den Wasserfluss beschädigt werden, sowie Ersatz und Sanierung der bestehenden Brücken) von zahlreichen Wegstrecken werden während der nächsten vier Jahre die beschädigten und unleserlichen Wegweiser ausgewechselt (jeweils rund ein Viertel pro Jahr). Gleichzeitig werden sämtliche Standorte der Wegweiser mittels GPS erfasst.

Diverses

Erwerb Bücher

Nachfolgende Bücher sind bei der Gemeinde Goms erhältlich oder liegen zur Ansicht auf:

Verkauf	Gluringen	CHF 20.00
	Dorf und Pfarrei Reckingen	CHF 20.00
	Münster – als der Bach kam	CHF 20.00
	Gedichtsband «Däheimä bi insch – bi insch däheimä»	CHF 10.00
	Heimattagung Münster-Geschinen 1. – 4. August 2019	CHF 10.00
	Cäsar Ritz von Marie-Louise Ritz (Neuauflage)	CHF 20.00
Auflage	Münster-Geschinen Gebäude und Geschichte	erhältlich in der Papeterie Münster
	Gedicht-Sagenband «Hinä gää mär z Aabäsizz» Geschichten & Sagen	erhältlich bei: - den Autoren Bernhard «Gioco» Schmid und Tony Lagger - in der Papeterie Münster - oder per Mail an s.jerjen@gmail.com

Einwohnerbewegungen

Derzeit wohnen **1'173** Einwohnerinnen und Einwohner (Stand der Statistik 28. Februar 2022) in der Gemeinde Goms. Davon verfügen **21** Personen über eine Kurzaufenthaltsbewilligung (Saisoniers) – diese werden in der anschliessenden Statistik nicht einberechnet. Die Zahl der ständigen Wohnbevölkerung beläuft sich damit auf **1'152**.

Seit der Statistik von Oktober 2020 konnten wir **4 Geburten** verzeichnen. **41** Personen haben unsere Gemeinde **verlassen** (Wegzüge und Todesfälle) – diesen stehen 1**9 Zuzüge** gegenüber.

Einwohnerbewegung

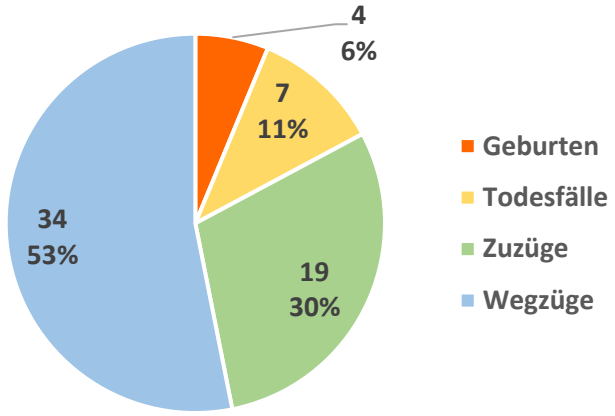

Geschlecht

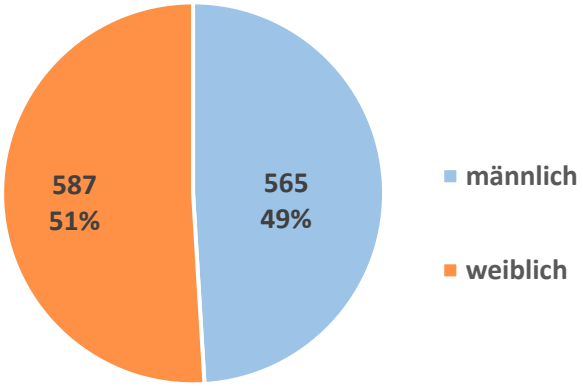

Stimmberechtigung

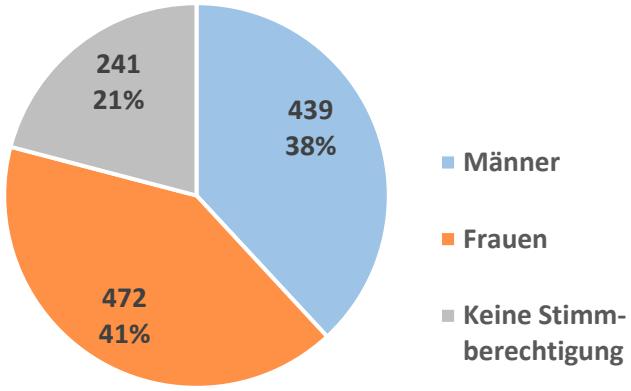

Burger

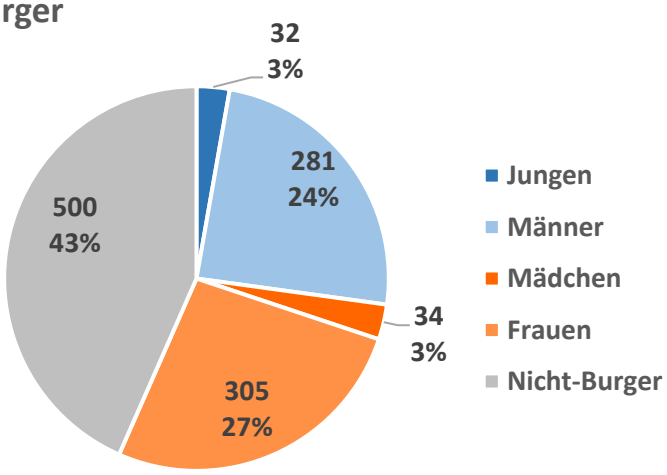

Alter in Jahren

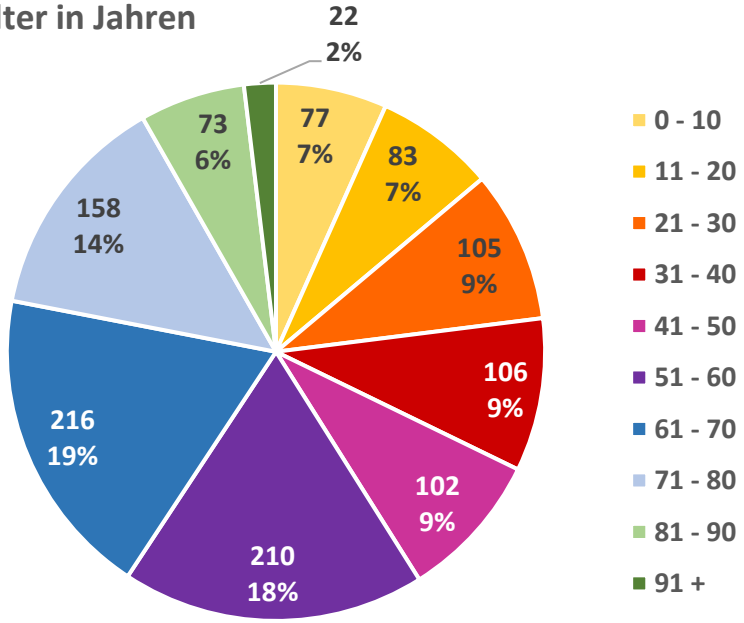

GEMEINDE
GOMS

Die Gemeinde Goms sucht nach Vereinbarung eine/n

Sachbearbeiter/in Finanzen 50-100%

Ihre Aufgaben
Sie arbeiten in den Bereichen des finanziellen Tagesgeschäfts mit allen damit verbundenen Aufgaben und Herausforderungen (Rechnungswesen, Steuern, Gebühren, Inkasso, Abrechnungen etc.) zusammen mit der Abteilungsleiterin. Sie führen selbständig verschiedene Nebenbuchhaltungen.

Ihr Profil
Für diese interessante und abwechslungsreiche Stelle verfügen Sie über ein Diplom einer Handelsmittelschule oder haben einen kaufmännischen Lehrabschluss. Zudem bringen Sie fundierte Erfahrung und Wissen aus dem Bereich Finanzbuchhaltung mit. Zuverlässigkeit und Verantwortungsbewusstsein sowie eine effiziente und exakte Arbeitsweise sind für Sie eine Selbstverständlichkeit.

Wir bieten
Es erwartet Sie ein motiviertes und engagiertes Team. Ein vielseitiger Aufgabenbereich ist ebenso Bestandteil dieser Stelle sowie moderne Arbeitsbedingungen und eine zeitgemässe Entlöhnung.

Haben wir Ihr Interesse geweckt? Dann freuen wir uns über Ihre schriftliche (Gemeinde Goms, «Finanzverwaltung», Furkastrasse 399, 3998 Gluringen) oder elektronische (brigitte.laube@gemeinde-goms.ch) Bewerbung bis am 31. März 2022.

Für weitere Informationen kontaktieren Sie bitte Frau Brigitte Laube, Gemeindeschreiberin, Tel. 027 974 12 61 oder brigitte.laube@gemeinde-goms.ch.

GEMEINDE
GOMS

Die Gemeinde Goms sucht nach Vereinbarung eine/n

Mitarbeiter/in Technischer Dienst 100%

In dieser Funktion erwartet Sie eine abwechslungsreiche und anspruchsvolle Tätigkeit in folgenden Bereichen:

- *Strassenwesen (Unterhalt, Winterdienst der Gemeindestrassen und der Flur- und Forststrassen)*
- *Unterhalt der öffentlichen Gebäude und Anlagen*
- *Abfallbewirtschaftung*
- *Allgemeine Arbeiten auf dem Gemeindegebiet*

Sie bringen mit:

- *Eine abgeschlossene handwerkliche Berufslehre, vorzugsweise im Bausektor mit Berufserfahrung*
- *Selbständiges und pflichtbewusstes Arbeiten*
- *Bereitschaft zu unregelmässigen Arbeitszeiten (Winterräumungsdienst)*
- *PW-Führerschein / Baumaschinenausweis Kat. M3 / Staplerausweis*
- *Teamfähigkeit*

Ihre Bewerbung mit den üblichen Unterlagen und dem Vermerk «Technischer Mitarbeiter/in» senden Sie bitte an die Gemeinde Goms, Furkastrasse 399, 3998 Gluringen oder per Mail an arnold.walpen@gemeinde-goms.ch.

Für nähere Auskünfte kontaktieren Sie bitte unseren Technischen Leiter, Arnold Walpen (arnold.walpen@gemeinde-goms.ch, Tel. +41 27 974 12 59).

Die Tagesschule Münster sucht per 01. April 2022 oder nach Vereinbarung eine/n

Mitarbeiter/in Mittagstisch

Der Aufwand beträgt rund 18 Stunden pro Monat am Mittagstisch und teils Aushilfen in der Kindertagesstätte «Sunnämeijä».

Ihr Aufgaben bestehen aus der Essensausgabe und Betreuung der Schülerinnen und Schüler während der Mittagspause.

Haben wir Ihr Interesse geweckt? Dann melden Sie sich bitte bei Prisca Mettauer, Stv. Schuldirektorin, unter
Tel. 079 404 56 82 oder prisca.mettauer@edu.vs.ch.

Wir freuen uns auf Ihre Kontaktaufnahme!

Tagesschule Münster
Mehr als eine Schule

Zudem schreibt die Tagesschule Münster für das Schuljahr 2022/2023 folgende Stellen aus:

Primarschule: Lehrperson für 7H 100%, Lehrperson für 8H 4 Lektionen

Orientierungsschule: Lehrperson für Musik 3 Lektionen, Lehrperson ca. 65%, Fächer nach Absprache

Wir freuen uns auf Ihre Bewerbung bis Donnerstag, 31. März 2022.

***Bewerbungsadresse**: Tagesschule Münster, Furkastrasse 687, 3985 Münster oder per E-Mail an: prisca.mettauer@edu.vs.ch*

***Auskunft erteilt**: Prisca Mettauer, Tel. 079 404 56 82*

---

*Zur Verstärkung unseres Familienunternehmens, suchen wir nach Vereinbarung, einen jungen, dynamischen und zuverlässigen **Fleischfachmann (Gewinnung / Verarbeitung)** sowie eine freundliche, dynamische und zuverlässige **Verkäuferin (Münster – Detail Verkauf / Ladenvorbereitung)**.*

Wir bieten Ihnen einen attraktiven, abwechslungsreichen Arbeitsplatz im schönen Goms. Sie in unserem Team begrüssen zu dürfen, würde uns sehr freuen.

Nähere Informationen zu Aufgaben und Profilen erhalten Sie bei uns oder auf www.gemeinde-goms.ch/gemeinde/offene-stellen.

Fühlen sie sich angesprochen, wollen Teil unserer bald 100-jährigen «Walliser-Spezialitäten-Metzgerei» werden. Dann zögern Sie nicht. Bewerben sie sich bitte mit Foto und Lebenslauf.

Metzgerei Nessier AG, Herr Nessier Thomas
Furkastrasse 592, 3985 Münster, Tel. +41 27 973 11 21
thomas@metzgerei-nessier.ch, www.metzgerei-nessier.ch

Zur Verstärkung unseres Teams suchen wir per 01.06.2022 oder nach Vereinbarung einen
Automobildiagnostiker/Automobilmechatroniker/Automobilfachmann, Garage Nanzer GmbH

Ihre Aufgaben: *Allgemeine Service- und Reparaturarbeiten an Occasionsfahrzeugen, Beheben von elektronischen Störungen und technischen Problemfällen, Arbeiten an Motoren und Getrieben, Sicherstellen einer einwandfreien Arbeitsqualität zur Wahrung der Kundenzufriedenheit*

Sie bringen mit: *Abgeschlossene Berufsausbildung als Automobildiagnostiker, Automechaniker/-mechatroniker oder Automobilfachmann, Berufserfahrung auf den Marken Volkswagen, Audi, SEAT und ŠKODA von Vorteil, Flexibilität und Belastbarkeit, Systematische, selbständige und zuverlässige Arbeitsweise*

Wir bieten: *Vielseitige, anspruchsvolle und herausfordernde Tätigkeit, aufgestelltes Team, moderne Infrastruktur, Partner der AMAG seit 1956, Weiterbildungsmöglichkeiten, Teilzeitpensum möglich*

Haben wir Ihr Interesse geweckt? Dann freuen wir uns auf Ihre Bewerbung.

Garage Nanzer GmbH, Joel Michlig
Furkastrasse 545, 3985 Münster
garagenanzer@bluewin.ch, www.garagenanzer.ch

stop+go
Ihr Auto. Unsere Kompetenz.

Miet-/Kaufobjekte

Kaufobjekte Gemeinde Goms

Die Gemeinde Goms bietet nachfolgende Objekte zum Verkauf an:

- ehemaliges Gemeindebüro Reckingen – kann in eine mehrgeschossige Wohnung umgenutzt werden
- ehemaliges Gemeindebüro Blitzingen – kann als Gewerbelokal mitten in Blitzingen genutzt oder zu einer Wohnung umgebaut werden
- ehemaliges Gemeindebüro Ritzingen – kann als Gewerbelokal genutzt oder zu einer Wohnung umgebaut werden
- Haus Golleri: Geschäftslokal und Lagerräume ab 1. Juli 2021 oder nach Vereinbarung, Miete ebenfalls möglich

Informationen erteilt Ihnen gerne unsere Gemeindeschreiberin, Brigitte Laube, brigitte.laube@gemeinde-goms.ch oder Tel. 027 974 12 61.

Wohnungsliste Mietobjekte / Bauland

Personen, welche sich in der Gemeinde Goms längerfristig niederlassen möchten, stehen oftmals vor dem Problem, dass sie über keine Möglichkeit verfügen, für sich Wohnraum zu schaffen.

Nachfolgend ist ein Auszug der aktuellen Liste (Stand 04. März 2022) dargestellt. Die detaillierte Liste kann auf unserer Homepage www.gemeinde-goms.ch, Symbol «Wohnungen» eingesehen werden. Sie wird wöchentlich am Freitag aktualisiert.

Objekt	Adresse	Angebot	Preis	Anmerkungen	Kontakt
Gewerbe-räume	Furkastrasse 324 3998 Gluringen	zur Miete	auf Anfrage	85 m^2 Ladenlokal & 65 m^2 Lagerfläche UG inkl. Waren-lift, Keller, Kühlräume & PP	Gemeinde Goms Arnold Walpen, 027 974 12 59 info@gemeinde-goms.ch
Lagerräume	Furkastrasse 397 3998 Gluringen	zur Miete	nach Vereinbarung	170 m^2 & div. Lagerflächen à 55 m^2, Zugang mit Warenlift oder Treppe	Gemeinde Goms Arnold Walpen, 027 974 12 59 info@gemeinde-goms.ch
3- bis 4-Zi.-Whg.	**Gesucht** in der Gemeinde Goms	zur Miete	max. CHF 1'600.00 inkl. NK	zur Dauermiete	António Arnaldo Marques Rosa, 076 650 34 27 tonyeduarda26@gmail.com
2.5- bis 3.5-Zi.-Whg.	**Gesucht** in der Gemeinde Goms	zum Kauf		als Hauptwohnsitz	Aline Engler 041 370 06 07, aleng@gmx.ch
1- bis 3-Zi.-Whg.	**Gesucht** in der Gemeinde Goms	zur Miete	nach Vereinbarung	Zimmer, Studio / Wohnung, befristet bis Juli 2022	Gina Sauder 079 953 15 35 s.gina@bluewin.ch
2.5- bis 3.5-Zi.-Whg.	**Gesucht** Reckingen & Umgebung	zur Miete	nach Vereinbarung	Befristet bis voraus. Oktober 2023	Ruedi Schär 079 829 00 66 ruedi.schaer@lista-office.com
Restaurant	Furkastrasse 444 3998 Gluringen	zur Miete	nach Vereinbarung	Realisieren Sie hier Ihren Wunsch eines eigenen Gastronomiebetriebes.	mks mieten.kaufen.services.ag 027 974 19 15 info@mks-homs.ch
2-Zi.-Whg. im DG	Furkastrasse 584 3985 Münster	zur Miete	CHF 500.00 inkl. NK	teilmöbliert	Edy Nessier 027 923 84 76, 079 861 21 33
Restaurant	Furkastrasse 606 3985 Münster	zur Miete	nach Vereinbarung	Übernahme eines gut laufenden Betriebes, inkl. Wirtewohnung	mks mieten.kaufen.services.ag 027 974 19 15 info@mks-homs.ch
	Die detaillierte Liste kann auf unserer Homepage www.gemeinde-goms.ch, Symbol «Wohnungen» eingesehen werden. Sie wird wöchentlich am Freitag aktualisiert.				

Die Obergoms Tourismus AG führt ebenfalls eine Wohnungsliste für Dauermieter. Ihr Inserat können Sie gerne an tourismus@obergoms.ch senden. Personen, welche einen Umzug ins Wallis planen, suchen oftmals auf der Website valais4you.ch nach Informationen und freien Wohnungen. Über den Link https://www.rw-oberwallis.ch/nob/wohnungsmarkt können Sie Ihr Inserat aufschalten lassen.

Verfügen Sie über eine erschlossene Bauparzelle in der Dorfzone und sind Sie bereit, diese an interessierte Familien zu verkaufen? Haben Sie ein Haus oder eine Wohnung, die Sie verkaufen möchten? Sie können uns dies gerne mitteilen und wir nehmen Ihre Anfrage auf unsere Wohnungsliste auf bzw. verweisen Interessierte an Sie. In der nachfolgenden Liste (Stand 04. März 2022) finden Sie die bisher gemeldeten Bauparzellen.

Bauland

Ort	Objekt	Fläche	Verfügbar	Bemerkungen	Kontakt
Gluringen	1 Bauparzelle	ca. 500 bis 600 m^2	ab sofort	Anfragen sind an die Gemeinde Goms zu richten.	**Gemeinde Goms** Furkastrasse 399, 3998 Gluringen 027 974 12 50 info@gemeinde-goms.ch
Gluringen	2 Bauparzellen	970 m^2 440 m^2	ab sofort	Erschlossener Bauplatz	**W. Holzer** 079 948 14 16
Reckingen	2 Bauparzellen	ca. 620 m^2 & 460 m^2	ab sofort	Erschlossene Bauparzellen	**Rinaldo Imhasly** 079 281 50 44

Ort	Objekt	Fläche	Verfügbar	Bemerkungen	Kontakt
Reckingen	diverse Bauparzellen	ca. 600 bis 800 m^2	ab sofort	Anfragen sind an die Gemeinde Goms zu richten.	**Gemeinde Goms** Furkastrasse 399, 3998 Gluringen 027 974 12 50 info@gemeinde-goms.ch
Reckingen	2 Bauparzellen	ca. 500 m^2 ca. 1'000 m^2	ab sofort	Anfragen sind an die Gemeinde Goms zu richten.	**Gemeinde Goms** Furkastrasse 399, 3998 Gluringen 027 974 12 50 info@gemeinde-goms.ch

Veranstaltungskalender der Gemeinde

Veranstaltungen von Gewerbe, Vereinen und Tourismus finden Sie im Veranstaltungskalender der Obergoms Tourismus AG, auf unserer Homepage oder bei den ortsansässigen Vereinen. Die Veranstaltungen der Öffentlichkeit finden Sie nachfolgend (Änderungen vorbehalten):

Tag	Datum	Veranstaltung	Zeit	Ort
Mi	16.03.2022	Ausserordentliche Urversammlung	19.00 Uhr	MZG Gluringen
Sa	26.03.2022	Infoveranstaltung BuLa 2022	17.00 Uhr	MZH Münster
So	15.05.2022	Eidg. Abstimmung	09.00 – 10.00 Uhr	Gemeindekanzlei
Mi	15.06.2022	Ur- und Burgerversammlung	19.00 Uhr	MZG Gluringen
Sa	18.06.2022	Infoveranstaltung BuLa 2022	17.00 Uhr	MZH Münster

Neuigkeiten aus den Vereinen / Tourismus

Genossenschaft Alt Reckingen-Gluringen

Die Genossenschaft Alt Reckingen-Gluringen erhält die Gelegenheit, den Stadel 1617 von der Gemeinde zu übernehmen.
Diese Möglichkeit wollen wir wahrnehmen und wird uns in den kommenden Jahren fordern.
Wir sind auf Unterstützung, Mithilfe und Mitdenken angewiesen: Werde Genossenschafterin/ er, begleite und bestimme die Weiterentwicklung des Stadels in die Zukunft mit.
Informationen: Bernhard «Gioco» Schmid Furkastrasse 454, 3998 Reckingen, 079 838 16 89 oder gioco@glocke.ch

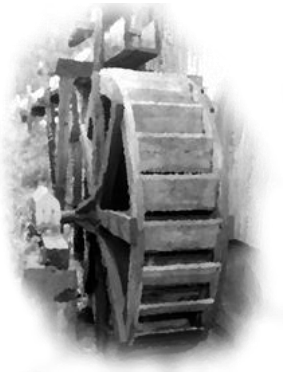

JubLa GoMS

Spaghetti Plausch

Samstag, 26. März 2022
Ab 11:30 Uhr
Mehrzweckhalle Gluringen

Chämed doch verbi,
gniässet feini Spaghetti,
Kaffee & Chüäche und
unnerstützet insch dermit!

Preis: Kollekte

Pfadi Bundeslager 2022 Info-Abend & Apéro
Liebe Gommer*innen
Liebe Zweitwohnungsbesitzer*innen
Liebe Gewerbetreibende

Das Pfadi Bundeslager mova rückt näher und näher. Unsere Planung wird konkreter und konkreter. Und wir freuen uns, Sie über den aktuellsten Stand zu informieren.

Wir laden Sie herzlich zum Info-Abend mit anschliessendem Apéro ein:
Am Samstag, 26. März 2022, 17 Uhr in der Mehrzweckhalle (MZH) in Münster.

Nebst Vertreter*innen des Pfadi Bundeslagers werden auch die beiden Gemeinde-präsidenten Patric Zimmermann und Gerhard Kiechler anwesend sein.

Wir freuen uns auf einen informativen Abend und einen spannenden Austausch.

Viele Pfadi-Grüsse Ihre mova-Crew

Verein BuLa 2021, c/o Pfadibewegung, Speichergasse 31, 3011 Bern, www.mova.ch, info@bula21.ch

Hauptpartnerinnen MIGROS DIE POST die Mobiliar

Partner*innen SBB CFF FFS PostAuto CSS Versicherung ETAVIS ETAVIS

Unterstützer*innen Schweizerische Pfadistiftung Wallis

Frauen- und Mütterverein Reckingen-Gluringen
Liebe Frauen von Reckingen- Gluringen,
der Frauen- und Mütterverein Reckingen-Gluringen ist ein Verein von etwa 40 Frauen in jedem Alter.

Wir verbringen fröhliche, bereichernde und gemütliche Stunden beim Basteln, Handwerken, Kochen, bei Vorträgen zu verschiedenen Themen und gemeinsamen Ausflügen. Weiter werden auch kirchliche und weltliche Anlässe organisiert und gefeiert.

Wir sind bemüht, mit unseren abwechslungsreichen Aktivitäten, das Dorfleben zu bereichern. Unser Verein steht allen Frauen offen.

Gerne dürft ihr unverbindlich an einem unserer Anlässe teilnehmen, um uns kennen zu lernen. Für Auskünfte zum Jahresprogramm oder andere Fragen, könnt ihr euch gerne an uns wenden:
Walpen Melitta: 079/721 63 03 / Walpen Barbara: 079/738 20 79

Mit freundlichen Grüssen, Frauen- und Mütterverein Reckingen Gluringen

Ihr Inserat in unserem Infoschreiben

Möchten Sie im nächsten Infoschreiben unter der Rubrik Neuigkeiten aus den Vereinen / Tourismus oder Mitteilungen der Gewerbetreibenden eine Mitteilung veröffentlichen? Schicken Sie uns Ihre Nachricht an info@gemeinde-goms.ch und wir nehmen diese gerne in unser Infoschreiben auf.

Redaktion: **Gemeinde Goms**

Redaktionsschluss Infoblatt September 2022 **Freitag, 26. August 2022, 17.00 Uhr**