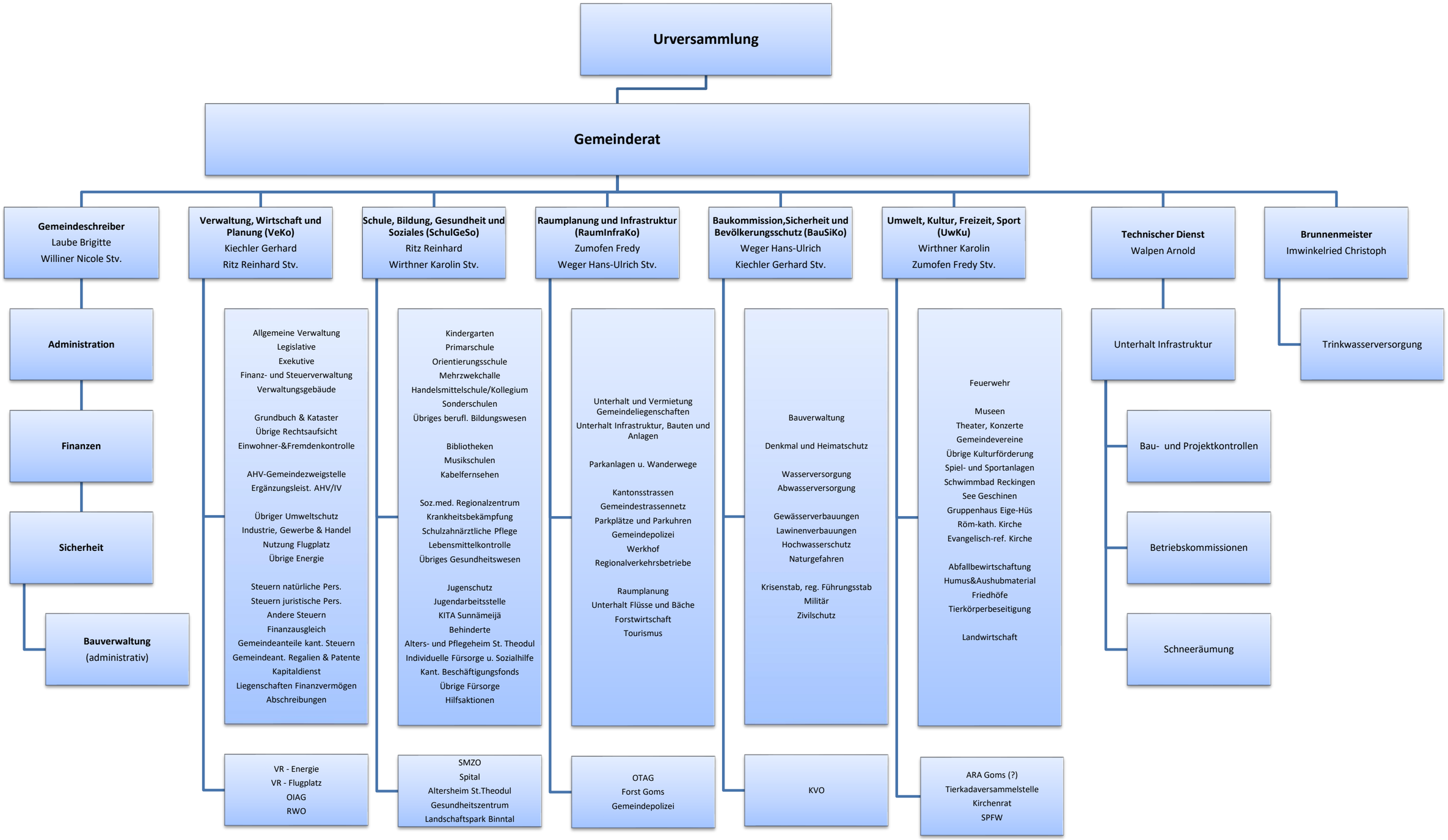
Urversammlung
Gemeinderat
Gemeindeschreiber
Laube Brigitte
Williner Nicole Stv.
Administration
Finanzen
Sicherheit
Bauverwaltung
(administrativ)
Verwaltung, Wirtschaft und Planung (VeKo)
Kiechler Gerhard
Ritz Reinhard Stv.
Allgemeine Verwaltung
Legislative
Exekutive
Finanz- und Steuerverwaltung
Verwaltungsgebäude
Grundbuch & Kataster
Übrige Rechtsaufsicht
Einwohner-&Fremdenkontrolle
AHV-Gemeindezweigstelle
Ergänzungsleist. AHV/IV
Übriger Umweltschutz
Industrie, Gewerbe & Handel
Nutzung Flugplatz
Übrige Energie
Steuern natürliche Pers.
Steuern juristische Pers.
Andere Steuern
Finanzausgleich
Gemeindeanteile kant. Steuern
Gemeindeant. Regalien & Patente
Kapitaldienst
Liegenschaften Finanzvermögen
Abschreibungen
VR - Energie
VR - Flugplatz
OIAG
RWO
Schule, Bildung, Gesundheit und Soziales (SchulGeSo)
Ritz Reinhard
Wirthner Karolin Stv.
Kindergarten
Primarschule
Orientierungsschule
Mehrzwekchalle
Handelsmittelschule/Kollegium
Sonderschulen
Übriges berufl. Bildungswesen
Bibliotheken
Musikschulen
Kabelfernsehen
Soz.med. Regionalzentrum
Krankheitsbekämpfung
Schulzahnärztliche Pflege
Lebensmittelkontrolle
Übriges Gesundheitswesen
Jugenschutz
Jugendarbeitsstelle
KITA Sunnämeijä
Behinderte
Alters- und Pflegeheim St. Theodul
Individuelle Fürsorge u. Sozialhilfe
Kant. Beschäftigungsfonds
Übrige Fürsorge
Hilfsaktionen
SMZO
Spital
Altersheim St.Theodul
Gesundheitszentrum
Landschaftspark Binntal
Raumplanung und Infrastruktur (RaumInfraKo)
Zumofen Fredy
Weger Hans-Ulrich Stv.
Unterhalt und Vermietung Gemeindeliegenschaften
Unterhalt Infrastruktur, Bauten und Anlagen
Parkanlagen u. Wanderwege
Kantonsstrassen
Gemeindestrassennetz
Parkplätze und Parkuhren
Gemeindepolizei
Werkhof
Regionalverkehrsbetriebe
Raumplanung
Unterhalt Flüsse und Bäche
Forstwirtschaft
Tourismus
OTAG
Forst Goms
Gemeindepolizei
Baukommission,Sicherheit und Bevölkerungsschutz (BauSiKo)
Weger Hans-Ulrich
Kiechler Gerhard Stv.
Bauverwaltung
Denkmal und Heimatschutz
Wasserversorgung
Abwasserversorgung
Gewässerverbauungen
Lawinenverbauungen
Hochwasserschutz
Naturgefahren
Krisenstab, reg. Führungsstab
Militär
Zivilschutz
KVO
Umwelt, Kultur, Freizeit, Sport (UwKu)
Wirthner Karolin
Zumofen Fredy Stv.
Feuerwehr
Museen
Theater, Konzerte
Gemeindevereine
Übrige Kulturförderung
Spiel- und Sportanlagen
Schwimmbad Reckingen
See Geschinen
Gruppenhaus Eige-Hüs
Röm-kath. Kirche
Evangelisch-ref. Kirche
Abfallbewirtschaftung
Humus&Aushubmaterial
Friedhöfe
Tierkörperbeseitigung
Landwirtschaft
ARA Goms (?)
Tierkadaversammelstelle
Kirchenrat
SPFW
Technischer Dienst
Walpen Arnold
Unterhalt Infrastruktur
Bau- und Projektkontrollen
Betriebskommissionen
Schneeräumung
Brunnenmeister
Imwinkelried Christoph
Trinkwasserversorgung